သတင်း ထုတ်ပြန်ချက်

ဈေးကွက်အတွက် အရေးပါသည့် အချက်အလက်များ
၂၀၂၃ ဇန်နဝါရီ ၄ရက်နေ့ မြန်မာစံတော်ချိန် ၀၇၃၀ (UTC ၀၀၃၀) အထိ တားမြစ်ထားသည်

S&P Global အာဆီယံ ကုန်ထုတ်လုပ်မှု PMI™

ဝယ်လိုအား အခြေအနေများ ထိုင်းမှိုင်းနေချိန်မှာ အာဆီယံဒေသတစ်ဝန်း တိုးထုတ်လုပ်မှု အားပျော့ခဲ့ခြင်း

အဓိက တွေ့ရှိချက်များ-

၁၅ လအတွင်းမှာ တိုးထုတ်လုပ်မှု အညင်သာဆုံး ဖြစ်လာခြင်း

လုပ်ငန်းသစ်များ ပိုမိုမြန်သည့်နှုန်းဖြင့် ကျဆင်းလာခြင်း

ငွေကြေးဖောင်းပွမှု ဖိအားပေးမှုများ ဆက်လက် အားပျော့လာနေခြင်း

ဒေတာကို ဒီဇင်ဘာ ၀၆-၁၉ ရက်နေ့များတွင် စုစည်းခဲ့သည်

အာဆီယံ ထုတ်လုပ်မှု ကဏ္ဍတစ်ဝန်းတွင် တိုးထုတ်လုပ်မှုသည် ဒီဇင်ဘာလတွင် ထပ်မံ အားပျော့လာခဲ့ပြီး အော်ဒါအသစ်များ ပိုမြန်သည့် နှုန်းဖြင့် ကျဆင်းလာခဲ့၍ ထုတ်လုပ်မှုမှာ အသင့်အတင့်မျှသာ တိုးလာခဲ့သည်။ အလုပ်နေရာ ဖြတ်တောက်ခံခဲ့ရသည့် နှုန်းသည်လည်း ဒီဇင်ဘာလတွင် အရှိန်ပိုရလာခဲ့သည်။ ယင်းတချိန်တည်းမှာ ငွေကြေးဖောင်းပွမှု ဖိအားပေးမှုများ ဆက်ပြီး အားပျော့လာနေသည့် လက္ခဏာများကို ထပ်တွေ့နိုင်ပြီး သွင်းအားစုအတွက် ကုန်ကျမှုများနှင့် ရောင်းဈေး နှစ်ရပ်စလုံး၏ ငွေကြေးဖောင်းပွမှုမှာ ဒီဇင်ဘာလတွင် အသင့်အတင့် ဖြစ်လာခဲ့ပြန်သည်။

အဓိကအကျဆုံး PMI ကိန်းဂဏန်းသည် တတိယမြောက်လ ဆက်တိုက် ကျဆင်းလာခဲ့ပြီး ဒီဇင်ဘာလတွင် ၅၀.၃ မှာ ရှိနေရာ နိုဝင်ဘာလ၏ ၅၀.၇ ထက် နိမ့်ကျသွားသည်။ အာဆီယံ ဒေသတစ်ဝန်းရှိ ထုတ်လုပ်ရေး ကုမ္ပဏီများက လုပ်ကိုင်မှု အခြေအနေများ ပိုကောင်းလာကြောင်း အစီရင်ခံခဲ့ကြပြီး ၂၀၂၁ ခုနှစ်၊ အောက်တိုဘာလတွင် စတင်ခဲ့သည့် တိုးထုတ်လုပ်မှု လက်ရှိ ဖြစ်စဉ်ကို ဆွဲဆန့်ပေးလိုက်သည့်တိုင် အညွှန်းကိန်းက နှစ်ကုန်ပိုင်းတွင် အရှိန်အဟုန် ဆက်လက် ကျဆင်းလာမှုကို ညွှန်ပြနေပါသည်။ ထို့အပြင် နောက်ဆုံး အညွှန်းကိန်းမှာ ဖေါ်ပြပါ အစဉ်ထဲတွင် အနိမ့်ဆုံး ဖြစ်လာလျက် ခြုံကြည့်လျှင် ဒသမဂဏန်းမျှသာ ရှိသည့် တိုးတက်မှုကို အချက်ပြနေသည်။

စစ်တမ်းထဲတွင် အကျုံးဝင်ကြသည့် ခုနစ်နိုင်ငံအနက် သုံးနိုင်ငံတို့က တိုးထုတ်လုပ်နိုင်ခဲ့ကြောင်း အစီရင်ခံခဲ့ကြရာ ဖိလစ်ပိုင် (PMI ၅၃.၁)၊ ထိုင်း (၅၂.၅) နှင့် အင်ဒိုနီးရှား (၅၀.၉) တို့ဖြစ်ကြပြီး သုံးနိုင်ငံစလုံးတွင် နိုဝင်ဘာလမှစပြီး လုပ်ငန်း အခြေအနေများ အရှိန်ရ တိုးတက်လာနေခြင်းကို မြင်ရပါသည်။ ဖိလစ်ပိုင် ထုတ်လုပ်သူတို့က အာဆီယံ ဒေသတစ်ဝန်းတွင် တိုးတက်မှုကို ထိပ်ဆုံးမှ ဦးဆောင်လာသည်မှာ ၃၄ လ အတွင်း ပထမအကြိမ် ဖြစ်လာခြင်းသည် မှတ်သားရမည့် အချက်ဖြစ်သည်။

ထုတ်လုပ်မှု အခြေအနေများ ဆုတ်ယုတ်လာခဲ့ကြောင်း အစီရင်ခံကြသည့် နိုင်ငံများကို လေ့လာကြည့်လျှင် စင်ကာပူတွင် မြင်ခဲ့ရသည့် အကျဘက် ဦးတည်မှုမှာ အားအပျော့ဆုံး ဖြစ်ပါသည်။ သို့သော်လည်း တစ်နှစ်ကြာ ထိပ်ဆုံး အဆင့်တွင် ရှိနေခဲ့သည့် နောက်မှာ PMI စစ်တမ်း သမိုင်းထဲတွင် အကြီးမားဆုံး ထိုးဆင်းသွားမှု ဖြစ်သော အဓိက အညွှန်းကိန်း၏ နောက်ဆုံး ကျဆင်းသွားမှုသည် ၁၆ လ အတွင်းမှာ ပထမဦးဆုံး ကျဆင်းမှုလ ဖြစ်လာပါသည်။

မလေးရှားနိုင်ငံ၏ ထုတ်လုပ်မှု အခြေအနေသည်လည်း ဒီဇင်ဘာလတွင် ဆုတ်ယုတ်လာခဲ့ရာ လက်ရှိ ကျဆင်းမှု အစဉ်ကို လေးလသို့ ဆွဲဆန့်ပေးလိုက်သည်။ ထို့အပြင် အညွှန်းကိန်း ၄၇.၈ တွင် ရှိနေခြင်းက ယင်းကျဆင်းမှုသည် ၁၆ လအတွင်းမှာ အမြန်ဆုံး ဖြစ်လာပါသည်။

S&P Global အာဆီယံ ထုတ်လုပ်မှု PMI

ရာသီအလိုက် ညှိကိန်း >၅၀ =ယခင်လမှစပြီး ပိုကောင်းလာ

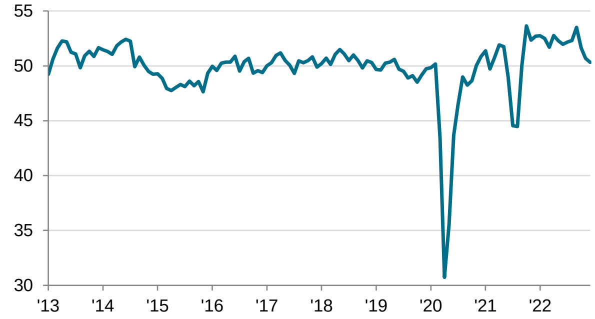

ရင်းမြစ်- S&P Global

ဗီယက်နမ်နိုင်ငံ၏ PMI ကို ၄၆.၄ တွင် မှတ်တမ်းတင်ခဲ့ရာ ဒီဇင်ဘာလသည် အခြေအနေများ နှစ်လဆက်တိုက် ဆုတ်ယုတ်လာခြင်းကို အချက်ပြနေသည်။ ထို့အပြင ကျဆင်းမှု နှုန်းမှာ နိုဝင်ဘာလထက် ပိုအရှိန်ရလာခဲ့သည်။

အပြင်းထန်ဆုံး (၄၂.၁) ကျဆင်းမှုကို မြန်မာနိုင်ငံတစ်ဝန်းမှာ မြင်ခဲ့ရပါသည်။ နောက်ဆုံး PMI အညွှန်းကိန်း၏ တန်ဖိုးကို ကြားနေအမှတ် ၅၀.၀ ၏ အောက်မှာ မှတ်တမ်းတင်ခဲ့သည့် အဋ္ဌမမြောက်လ ဖြစ်လာပါသည်။ ထို့အပြင် အကျဘက် ဦးတည်မှုမှာ နှစ်လမြောက် ဆက်တိုက် ပိုအရှိန်ရလာခဲ့လျက် ၂၀၂၁ စက်တင်ဘာမှစပြီး အမြန်ဆုံး ဖြစ်လာသည်။

အာဆီယံ ထုတ်လုပ်မှု ကဏ္ဍ၏ စွမ်းဆောင်ရည် အားပျော့လာမှုကို တစ်စိတ်တစ်ဒေသ မောင်းနှင် ပေးခဲ့သည်မှာ ပျော့လာသည့် ဝယ်လိုအားဖြစ်သည်။ စက်ရုံအော်ဒါများမှာ နှစ်လဆက်တိုက် ကျဆင်းလာခဲ့ပြီး နိုဝင်ဘာလထက် အရှိန်ပို ရလာခဲ့သည်။

မည်သို့ပင်ဖြစ်စေကာမူ ကုမ္ပဏီများသည် ဒီဇင်ဘာလတွင် ၎င်းတို့၏ ထုတ်လုပ်မှုကို တိုးမြှင့်နိုင်ခဲ့ကြပြီး လက်ရှိ တိုးထုတ်လုပ်မှု အစဉ်ကို ၁၅ လသို့ ဆွဲဆန့်ပေးခဲ့ကြသည်။ သို့သော်လည်း တိုးထုတ်လုပ်မှု နှုန်းမှာမူ ယင်းကာလ အတွင်းမှာ မှတ်တမ်းခဲ့သည့် အထဲက အားအပျော့ဆုံး ဖြစ်ကာ အသင့်အတင့်မျှသာဖြစ်သည်။ ဝယ်ယူရေး လုပ်ငန်းများသည် အလားတူ အသင့်အတင့်ရှိခဲ့သည့် နှုန်းဖြင့် တိုးလာခဲ့ပါသည်။

အော်ဒါ ရရှိမှု နည်းလာခြင်း၏ ရောင်ပြန်ဟပ်မှုကို အလုပ်သမား ဦးရေကျဆင်းမှုထဲတွင်ပါ မြင်တွေ့ရပါသည်။ ထို့အပြင် အလုပ်နေရာများ ဖြတ်တောက်ခံရမှု နှုန်းမှာ နိုဝင်ဘာလထက် ပိုအရှိန်ရလာခဲ့သော်လည်း ခြုံပြီး ယှဉ်ကြည့်လျှင် အားပျော့နေခဲ့ပါသည်။ ကုမ္ပဏီများ အလုပ်ရရှိမှု အများဆုံးဖြစ်လျက် ကုမ္ပဏီများ လက်ထဲတွင် မပြီးဘဲကျန်ရစ်ခဲ့သည့် အလုပ်ပမာဏများ သုံးလဆက်တိုက် ကျဆင်းလာမှုမှာ ၂၀၂၀ စက်တင်ဘာလမှစပြီး အနက်ရှိုင်းဆုံး နှုန်းဖြစ်လာပါသည်။

PMI™

by S&P Global

Copyright © 2023 S&P Global

သတင်း ထုတ်ပြန်ချက်

ဒေသတစ်ဝန်းတွင် ထုတ်လုပ်မှု နေးလာမှုမှာ ဒီဇင်ဘာလ၏ သိုလှောင်ကုန် ပမာဏများနှင့် ပတ်သက်ပြီး စိုးရိမ်စရာ အချို့ ရှိနိုင်ခြင်းကို ဆိုလိုပါသည်။ လက်ကျန်စာရင်းများ၏ ပမာဏများကို လေ့လာကြည့်လျှင် သိုလှောင်ထားသည့် ဝယ်ကုန်များမှာ သုံးလဆက်တိုက် ကျဆင်းလာခဲ့ပါသည်။ သို့သော်လည်း ကုန်ချမ်းလာမှု နှုန်းမှာမူ ယင်းကာလထဲတွင် အညင်သာဆုံး ဖြစ်ခဲ့ပြီး ခြုံကြည့်လျှင် ဒသမဂဏန်းမျှ ဖြစ်ခဲ့သည်။ ယင်းအတောအတွင်း ကုန်ချောများ သိုလှောင်ထားမှုမှာ နှစ်လဆက်တိုက် ဒသမဂဏန်းမျှသာ တိုးလာခဲ့ပါသည်။

ဝယ်လိုအား ပျော့လာသည့် အခြေအနေများက စျေးနှုန်းများ၏ ဖိအားပေးမှုများကို လျော့နည်းလာစေသည့် လက္ခဏာများလည်း ရှိပါသည်။ နောက်ဆုံး ဒေတာက ကုန်စည် ထုတ်လုပ်သူတို့ ၂၀၂၂ နှစ်ကုန်ပိုင်းတွင် ရင်ဆိုင်ခဲ့ကြရသည့် သွင်းအားစု ကုန်ကျမှုများ၏ ငွေကြေးဖောင်းပွမှု ရှေ့ဆက် အားပျော့လာခဲ့ခြင်းကို ဖေါ်ပြနေသည်။ သိသာသော်လည်း ထုတ်လုပ်ရေး ကုန်ကျစရိတ်များထဲက နောက်ဆုံး ဦးမော့လာမှုမှာ နှစ်နှစ် အတွင်းမှာ အညင်သာဆုံး ဖြစ်လာပါသည်။ အလားတူစွာပင် ရောင်းစျေးများ၏ ငွေကြေးဖောင်းပွမှုမှာ ၁၁-လ အတွက် သင်တင့်သည့်နှုန်း ဖြစ်လာသော်လည်း ခြုံကြည့်လျှင် ပြင်းထန်လျက် ရှိနေပါသည်။

ဒေသတစ်ဝန်းမှာ ဒီဇင်ဘာလတွင် ပစ္စည်းပေးသွင်းရေး ကွင်းဆက်များထဲ ပြတ်တောက်မှုများ ဆက်ရှိနေခဲ့ပါသည်။ ကုန်ကြမ်းပစ္စည်းများကို ရှာဖွေရာတွင် အခက်အခဲများ ရှိနေခြင်းနှင့် ဆိပ်ကမ်းများ ပိတ်ဆို့နေမှုများကြောင့် ပေးသွင်းရန် ပျမ်းမျှ ကြာမြင့်ချိန်များကို သုံးဆယ့်ငါးလမြောက် ဆက်တိုက် တိုးလာခဲ့စေပါသည်။ ပစ္စည်းပေးသွင်းရေး စွမ်းဆောင်ရည် ဆုတ်ယုတ်လာခဲ့သည့် နှုန်းမှာ နိုဝင်ဘာလထက် မသိမသာ ပိုမြန်လာခဲ့သော်လည်း ခြုံကြည့်လျှင် အသင့်အတင့် ဖြစ်ခဲ့ပြီး လက်ရှိ ဆုတ်ယုတ်မှု အစဉ်ကို စတင်ခဲ့သည့် ကာလအတွင်း မှတ်တမ်းတင်ခဲ့သည့် အားအပျော့ဆုံး နှုန်းများအနက် တစ်ခုဖြစ်ပါသည်။

နောက်ဆုံးအနေနှင့် အာဆီယံ ဒေသတစ်ဝန်းမှ ထုတ်လုပ်သူတို့သည် လာမည့် ၁၂-လအတွင်း ထုတ်လုပ်မှုနှင့် ပတ်သက်ပြီး စိတ်ချယုံကြည်မှဲ ယုံကြည်နေကြပြီး အကောင်းမြင်မှု အဆင့်အတန်းမှာမူ နှစ်လဆက်တိုက် အားပျော့လာခဲ့လျက် ၂၀၂၁ ခုနှစ် ဩဂုတ်လမှစပြီး အနိမ့်ဆုံး ဖြစ်ပါသည်။ ပါဝင်ဖြေကြားသူ အများစု၏ ဖေါ်ပြမှုအရ နိုင်ငံတကာ စီးပွားရေး အခြေအနေများ ထိုင်းမှိုင်းနေခြင်းက ၂၀၂၃ ခုနှစ်ဆီ လှမ်းမျှော်ကြည့်ရာတွင် အချို့သော ကုမ္ပဏီများအား ပိုပြီးသတိထားလာစေခဲ့ပါသည်။

ထုတ်လုပ်မှု PMI

ရာသီအလိုက် ညှိကိန်း >၅၀ =ယခင်လ နောက်ပိုင်း တိုးတက်ခဲ့

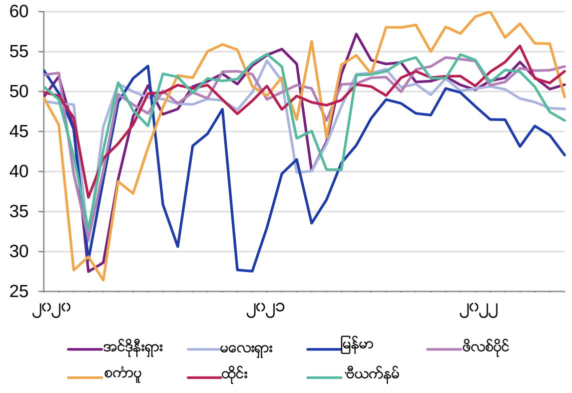

ရင်းမြစ်- S&P Global

အာဆီယံ ကုန်ထုတ်လုပ်မှု PMI ဒေတာကို သုံးသပ်လျက် S&P Global Market Intelligence မှ စီးပွားရေးပါရဂူ Maryam Baluch ပြောကြားသွားသည်မှာ-

"နောက်ဆုံး PMI ဒေတာက အာဆီယံ ဒေသတစ်ဝန်းတွင် တိုးတက်မှု အရှိန်ကျလာနေခြင်းကို ထောက်ပြနေပါတယ်။ ကျဆင်းမှုကို တစ်စိတ်တစ်ဒေသအားဖြင့် မောင်းနှင်ပေးခဲ့တာက ဒေသတစ်ဝန်းတွင် ဝယ်လိုအား အခြေအနေများ ပိုပိုအားနည်းလာနေပြီး အော်ဒါအသစ်များ ရရှိမှု နှစ်လမြောက် ကျဆင်းလာစေခဲ့မှု ဖြစ်ပါတယ်။ လုပ်ငန်း လိုအပ်ချက်များ ကျဆင်းလာနေတဲ့အတွက် ကုမ္ပဏီများက ဝန်ထမ်းများကို လျှော့ချလာခဲ့ကြလို့ အလုပ်နေရာများ ဖြတ်တောက်ခံရမှုကပါ နှစ်လထဲ ဝင်လာပါတယ်။

"ဝယ်လိုအား ကျဆင်းလာမှုက တိုးထုတ်လုပ်မှုကို ဟန့်တားခဲ့ချိန်မှာ စျေးနှုန်းများအပေါ် သက်ရောက်မှုနှင့်အတူ ဒေသတွင်းရှိ ဗဟိုဘဏ်များရဲ့ ငွေကြေးမူဝါဒများကို တင်းကြပ်လာနေမှုက ငွေကြေးဖောင်းပွမှု ဖိအားပေးမှုများကို လျော့နည်းလာစေခဲ့ပါတယ်။ မည်သို့ပင်ဖြစ်စေ၊ စျေးနှုန်းများကတော့ ဒေသတစ်ဝန်းတွင် အဟုန်ပြင်းစွာ မြင့်တက်လာနေဆဲပါ။

"နောက်ဆုံးအနေနှင့် လာမည့် တစ်နှစ်ကာလအတွက် ထုတ်လုပ်ရေးဆိုင်ရာ မျှော်လင့်ချက်များမှာ တစ်နှစ်အတွင်း အနိမ့်ဆုံးသို့ နိမ့်ကျသွားခဲ့ပါတယ်။ နိုင်ငံတကာ စီးပွားရေး အခြေအနေ အားနည်းလာနေမှုမှာ ငွေကြေးဖောင်းပွမှုနှင့် စျေးဝယ်များရဲ့ သုံးစွဲမှုများ ရှေ့ဆက် ကျဆင်းလာနေမှုနှင့်အတူ စိုးရိမ်စရာ အရေးကြီးဆုံး အချက်ပဲ ဖြစ်ကြောင်း ထောက်ပြချင်ပါတယ်။"

-ပြီးဆုံး-

PMI™ by S&P Global

Copyright © 2023 S&P Global

သတင်း ထုတ်ပြန်ချက်

ဆက်သွယ်ရန်

S&P Global Market Intelligence
Maryam Baluch
စီးပွားရေးပါရဂူ
Telephone: +44-12-4432-7213
Email: maryam.baluch@spglobal.com

S&P Global Market Intelligence
SungHa Park
Corporate Communications
Telephone: +82 2 6001 3128
Email: sungha.park@spglobal.com

တွက်ချက်နည်း

S&P Global အာဆီယံ ထုတ်လုပ်မှု PMI™ ကို အင်ဒိုနီးရှား၊ မလေးရှား၊ မြန်မာ၊ ဖိလစ်ပိုင်၊ စင်ကာပူ၊ ထိုင်း၊ ဗီယက်နမ် နိုင်ငံများမှ ထုတ်လုပ်သူ ၂,၁၀၀ ခန့်ပါဝင်သည့် အဖွဲ့များမှ ထည့်ကုန်ဝယ်ယူရေး မန်နေဂျာများထံ ပို့ပေးခဲ့သည့် မေးခွန်းလွှာများအတွက် ရရှိသည့် ဖြေကြားချက်များအပေါ် အခြေခံပြီး S&P Global မှ တွက်ချက်ပါသည်။ ယင်းနိုင်ငံများသည် အာဆီယံ ထုတ်လုပ်သူများ၏ ထပ်တိုး တန်ဖိုး ၉၈% ကို ထုတ်လုပ်ပေးကြပါသည်*။ မေးမြန်းရန် ရွေးချယ်ခံရသူများကို GDP အား ထောက်ပံ့မှုအပေါ် အခြေခံပြီး အသေးစိတ်ကဏ္ဍနှင့် ကုမ္ပဏီလုပ်သားအင်အား ပမာဏ အမျိုးမျိုး ပါဝင်အောင် ရွေးခဲ့ပါသည်။

စစ်တမ်းအတွက် ဖြေကြားချက်များကို လစဉ် ဒုတိယ လဝက်ပိုင်းမှာ ကောက်ခံခြင်းဖြစ်ပြီး ယခင်လနှင့်နှိုင်းယှဉ်ပြီးပြောင်းလဲမှုကို ညွှန်ပြပါသည်။ နိုင်ငံအဆင့်စစ်တမ်း၏ ကိန်းရှင်တိုင်းအတွက် ပျံ့နှံ့မှု အညွှန်းကို တွက်ချက်ပါသည်။ အညွှန်းမှာ 'ပိုမြင့်လာမှု' ဖြေကြားချက်များ၏ ရာခိုင်နှုန်းနှင့် 'မပြောင်းလဲ'ဟု ဖြေခဲ့ကြသူတို့၏ ရာခိုင်နှုန်း တစ်ဝက်ကို စုပေါင်းမှု ဖြစ်ပါသည်။ အညွှန်းများမှာ ၀ နှင့် ၁၀၀ အကြား ရှိနိုင်ပြီး ၅၀ အထက်တွင် ရှိနေပါက ခြုံပြောရလျှင် ယခင်လထက် တိုးတက်မှုကို ပြပြီး၊ ၅၀ အောက် ဆိုပါက ခြုံကြည့်လျှင် ကျဆင်းမှုကို ညွှန်ပြပါသည်။ ယင်းနောက်မှာ အညွှန်းများကို ရာသီအလိုက် ညှိပေးရပါသည်။ အာဆီယံ အညွှန်းများကို တစ်နိုင်ငံစီ၏ အညွှန်းများအား ချိန်ဆလျက် စုပေါင်း တွက်ယူပါသည်။ နိုင်ငံများအလိုက် ချိန်ဆမှုကို နှစ်စဉ် ထုတ်လုပ်မှု ထပ်တိုးတန်ဖိုးမှ တွက်ယူပါသည်*။

အဓိကအကျဆုံး ကိန်းဂဏန်းမှာ ထည့်ကုန်ဝယ်ယူရေးမန်နေဂျာများ၏ အညွှန်း Purchasing Managers' Index™ (PMI) ဖြစ်ပါသည်။ PMI မှာ အောက်ပါ အညွှန်း ငါးခုတို့၏ ချိန်ဆတွက်ထားသည့် ပျမ်းမျှဂဏန်း ဖြစ်သည်- အော်ဒါသစ်များ (၃၀%)၊ ထုတ်လုပ်မှု (၂၅%)၊ အလုပ်နေရာ (၂၀%)၊ ပစ္စည်းပေးသွင်းသူတို့၏ ပေးသွင်းမှု ကြာမြင့်ချိန်များ (၁၅%) နှင့် သိုလှောင်ထားသည့် ထည့်ကုန်များ (၁၀%)။ PMI ကို တွက်ချက်နိုင်ရန် ပစ္စည်းပေးသွင်းသူတို့၏ ပေးသွင်းမှု ကြာမြင့်ချိန်များ အညွှန်းကို အခြား အညွှန်းများနှင့် ယှဉ်ရနိုင်အောင် ဦးတည်ချက်ကို ပြောင်းပေးထားပါသည်။

ကောက်ယူထားသည့် စစ်တမ်း ဒေတာကို ထုတ်ပြန်မှု နောက်ပိုင်းတွင် ပြန်လည်ပြင်ဆင်ခြင်း မရှိသော်လည်း ရာသီအလိုက် ညှိပေးရမည့် အချက်များကိုမူ အချိန်အခါအလိုက် ညှိပေးနိုင်သောကြောင့် ရာသီအလိုက်ညှိထားသည့် စစ်တမ်းဒေတာများအပေါ် သက်ရောက်မှု ရှိနိုင်ပါသည်။

PMI စစ်တမ်းအား တွက်ချက်နည်းဆိုင်ရာ နောက်ထပ် အချက်အလက်များအတွက် ကျေးဇူးပြုပြီး economics@ihsmarkit.com သို့ ဆက်သွယ်ပါ။

*ရင်းမြစ်- ကမ္ဘာ့ဘဏ်၏ နိုင်ငံတကာ ဖွံ့ဖြိုးတိုးတက်မှု အညွှန်းများ။

S&P Global (NYSE: SPGI)
S&P Global သည် အရေးပါသည့် အချက်အလက်များကိုပေးပါသည်။ အစိုးရများ၊ စီးပွားရေး လုပ်ငန်းများ နှင့် လိုအပ်သူများအတွက် ကျွန်ုပ်တို့သည် မှန်ကန်သည့် ဒေတာ၊ ကျွမ်းကျင်မှုများ နှင့် ဆက်စပ် နည်းပညာကို တပ်ဆင်ပေးလျက် ယုံကြည်စိတ်ချရသည့် ဆုံးဖြတ်ချက်များ ချမှတ်နိုင်ရန် ထောက်ကူပေးပါသည်။ ကျွန်ုပ်တို့၏ သုံးစွဲသူတို့အား ရင်းနှီးမြှုပ်နှံမှုအသစ်များကို စိစစ်တန်ဖိုးဖြတ်နိုင်ရန် ကူညီပေးမှုမှအစ ESG နှင့် ပစ္စည်းပေးသွင်းရေး ကွင်းဆက်များတစ်ဝန်းမှာ စွမ်းအင်ကို ပုံစံပြောင်းပေးရာတွင် ၎င်းတို့အား လမ်းညွှန်ပေးခြင်းဖြင့် ကျွန်ုပ်တို့သည် အခွင့်အလမ်းသစ်များကို ဖွင့်ထုတ်ပေးရင်း စိန်ခေါ်မှုများကို ဖြေရှင်းလျက် ကမ္ဘာကြီးအတွက် တိုးတက်မှုအရှိန်ကို တိုးမြှင့်ပေးကြပါသည်။

နိုင်ငံတကာ အရင်းအနှီး၊ ကုန်စည်နှင့် မော်တော်ယာဉ် ဈေးကွက်များတွင် ယုံကြည်စိတ်ချရမှု အဆင့်သတ်မှတ်ချက်များ၊ စံညွှန်းများ၊ ဆန်းစစ်လေ့လာမှုများနှင့် လုပ်ငန်းစီးဆင်းမှုဆိုင်ရာ ဖြေရှင်းနည်းများအတွက် ကမ္ဘာ့ထိပ်သီး အဖွဲ့အစည်း အများအပြားတို့က ကျွန်ုပ်တို့အား ရှာဖွေ ချဉ်းကပ်ကြရပါသည်။ ကျွန်ုပ်တို့သည် မိမိတို့၏ ကမ်းလှမ်းချက်တိုင်းဖြင့် ကမ္ဘာ့ထိပ်သီး အဖွဲ့အစည်းများအား အနာဂတ်အတွက်၊ ပစ္စုပ္ပန်အတွက် စီမံရေးဆွဲနိုင်ရန် ထောက်ကူပေးကြပါသည်။

S&P Global သည် S&P Global Ltd. နှင့်/သို့မဟုတ် ၎င်း၏ လုပ်ငန်းခွဲများ၏ မှတ်ပုံတင်ထားသော ကုန်အမှတ်တံဆိပ် ဖြစ်သည်။ အခြားသော ကုမ္ပဏီ နှင့် ထုတ်ကုန်အမည်များမှာ သက်ဆိုင်ရာ ပိုင်ဆိုင်သူများ၏ ကုန်အမှတ်တံဆိပ်များ ဖြစ်ပါသည်။ © 2023 S&P Global Ltd. မူပိုင်ခွင့်များ ထိန်းချုပ်ထားသည်။ www.spglobal.com

PMI အကြောင်း

ထည့်ကုန်ဝယ်ယူရေးမန်နေဂျာများ၏ အညွှန်း (PMI™) စစ်တမ်းများကို ယခုအခါ နိုင်ငံပေါင်း ၄၀ ကျော်အပြင် ယူရိုဇုန်အတွင်းရှိ အထင်ကရ ဒေသများအတွက်ပါ ထုတ်ပြန်ပေးနေပါသည်။ ၎င်းတို့မှာ ကမ္ဘာပေါ်တွင် အနီးကပ်ဆုံး စောင့်ကြည့်လေ့လာလျက်ရှိသည့် လုပ်ငန်းဆိုင်ရာ စစ်တမ်းများ ဖြစ်ကြပြီး ၎င်းတို့၏ စီးပွားရေးအတွက် ထူးခြားသည့် အလားအလာများဆိုင်ရာ လစဉ် အညွှန်းများကို နောက်ဆုံး အချက်အလက်များနှင့်အညီ တိကျစွာ ညွှန်ပြပေးနိုင်စွမ်းကြောင့် ဗဟိုဘဏ်များ၊ ဘဏ္ဍာရေး ဈေးကွက်များနှင့် လုပ်ငန်းဆိုင်ရာ ဆုံးဖြတ်ချက်များကို ချမှတ်ပေးကြသူတို့ အားကိုးကြရပါသည်။ နောက်ထပ် လေ့လာလိုပါက ihsmarkit.com/products/pmi.html သို့ ဝင်ရောက်ကြည့်ရှုပါ။

S&P Global ၏သတင်းထုတ်ပြန်ချက်များကို ရယူရန်မလိုလားပါက ကျေးဇူးပြု၍ joanna.vickers@ihsmarkit.com သို့ ဆက်သွယ်ပါ။ ကျွန်ုပ်တို့၏ သီးသန့်မူဝါဒကို ဖတ်ကြားရန် ဤနေရာတွင် နှိပ်လိုက်ပါ။

ဤနေရာတွင် ဖော်ပြထားသည့် ဒေတာ၏ ဉာဏပစ္စည်း ပိုင်ဆိုင်မှု မူပိုင်ခွင့်များကို S&P Global နှင့်/သို့မဟုတ် ၎င်း၏ လုပ်ငန်းခွဲများမှ ပိုင်ဆိုင်သည် သို့မဟုတ် လိုင်စင်ရထားသည်။ S&P Global ထံမှ ကြိုတင် ခွင့်ပြုချက် မရယူဘဲ ဖော်ပြထားသည့် ဒေတာကို မိတ္တူကူးခြင်း၊ ဖြန့်ချီခြင်း၊ ထုတ်လွှင့်ခြင်း သို့မဟုတ် တစ်နည်းနည်းဖြင့် အပါအဝင် ၎င်းတို့ဖြင့်သာ ကန့်သတ်မထားဘဲ ခွင့်ပြုချက်မဲ့ အသုံးပြုမှု မှန်သမျှကို တားမြစ်သည်။ ဤနေရာတွင် ပါရှိသည့် အကြောင်းအရာ သို့မဟုတ် အချက်အလက်များ ("ဒေတာ") အတွက် ဒေတာထဲက အမှားများ၊ မတိကျမှုများ၊ ချန်လှပ်မှုများ သို့မဟုတ် ကြန့်ကြာမှုများ အတွက် ၎င်းတို့နှင့် ဆက်စပ်ပြီး လုပ်ဆောင်ချက် တစ်ခုခုအတွက် S&P Global ဘက်မှ မည်သို့မှ တာဝန်ခံမှု၊ တာဝန်ယူမှု သို့မဟုတ် ကတိပေးမှုမရှိပါ။ ဒေတာကို အသုံးပြုခြင်းကြောင့် ဖြစ်ပေါ်လာနိုင်သည့် အထူး၊ တိုက်ဆိုင်လျက် သို့မဟုတ် အကျိုးဆက်အဖြစ် နစ်နာမှုများအတွက် မည်သည့်နည်းနှင့်မျှ S&P Global က တာဝန်မယူနိုင်ပါ။ Purchasing Managers' Index™ နှင့် PMI™ မှာ Markit Economics Limited ၏ မှတ်ပုံတင်ထားသည့် ကုန်အမှတ်တံဆိပ် ဖြစ်သည် သို့မဟုတ် Markit Economics Limited နှင့်/သို့မဟုတ် ၎င်း၏ လုပ်ငန်းခွဲများအား လိုင်စင်ပေးထားသည်။

ဤအကြောင်းအရာကို ထုတ်ပြန်ခဲ့သည်မှာ S&P Global Market Intelligence ဖြစ်ပြီး S&P Global မှ စီမံခန့်ခွဲပေးသည့် S&P Global Ratings မဟုတ်ပါ။ မည်သည့် အချက်အလက်၊ ဒေတာ သို့မဟုတ် ဖော်ပြချက်၊ အဆင့်သတ်မှတ်ချက်များ ("အကြောင်းအရာ")အား တစ်နည်းနည်းဖြင့် ကူးယူဖော်ပြမှုကို သက်ဆိုင်သူထံမှ ကြိုတင်ပြီး စာရေးခွင့်ပြုထားခြင်းမှအပ တားမြစ်သည်။ ယင်းကဲ့သို့သော အဖွဲ့အစည်း၊ ၎င်းတို့၏ အဖွဲ့ခွဲများနှင့် ပစ္စည်းပေးသွင်းသူများ ("အကြောင်းအရာကို စီမံပေးသူများ")က မည်သည့် အကြောင်းအရာ၏ တိကျမှု၊ မှန်ကန်မှု၊ ပြည့်စုံမှု၊ အချိန်နှင့်ကိုက်ညီမှု သို့မဟုတ် ရရှိနိုင်မှုကို အာမမခံနိုင်ဘဲ မည်သည့်အကြောင်းကြောင့်ဖြစ်စေ၊ (ပေါ့ဆလျက် သို့မဟုတ် အခြားအကြောင်းကြောင့် ဖြစ်စေ) အမှား သို့မဟုတ် ချန်လှပ်ခဲ့မှု တစ်ခုခုအတွက် သို့မဟုတ် ထိုအကြောင်းအရာကို အသုံးပြုမှုမှ ပေါ်ထွန်းလာသည့် ရလဒ်များ အတွက် တာဝန်မယူနိုင်ပါ။ မည်သည့် အခြေအနေမျိုးတွင်မှ အကြောင်းအရာကို အသုံးပြုမှုနှင့် ဆက်စပ်ပြီး မည်သည့် နစ်နာမှုများ၊ ကုန်ကျမှုများ၊ စရိတ်စကများ၊ တရားဝင် အခနွန်းများ သို့မဟုတ် ဆုံးရှုံးမှုများ (ဝင်ငွေ ဆုံးရှုံးမှုများ သို့မဟုတ် အမြတ်အစွန်း ဆုံးရှုံးမှုများ နှင့် အခွင့်အလမ်း ဆိုင်ရာ ကုန်ကျမှုများ အပါအဝင်) အတွက် အကြောင်းအရာကို စီမံပေးသူတို့သည် တာဝန်မရှိနိုင်ပါ။

PMI™
by S&P Global

Copyright © 2023 S&P Global